Wasilishafomu za kodi ili uweze kurejeshewa pesa

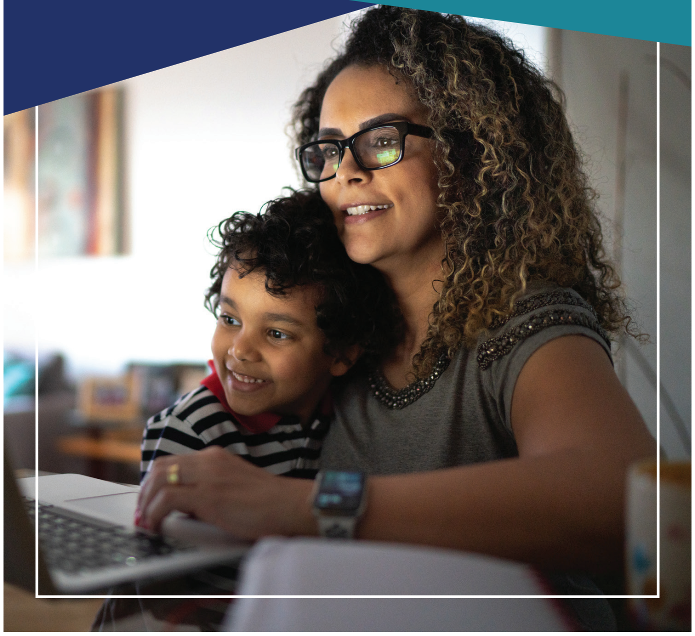

Unaweza kustahiki kupewa maelfu ya dola kwenye marejesho ya kodi unapodai malipo wa Kodi ya Mapato ya Shirikisho, malipo ya Kodi wa mtoto, au malipo ya malezi ya mtoto na mtegemezi. Ikiwa umestahiki upya malipo wa kodi moja au zaidi, unaweza kupata malipo zaidikuliko hapo awali.

Jinsi ya Kupata Malipo ya Kodi Yako:

Moja (1) Angalia kama unafuzu
Jua kiasi gani unaweza kupokea kwenye TaxOutreach.org/TaxCredits.

Mbili (2) Pata msaada was kodi kwa BURE not was but
Nenda kwenye GetYourRefund.org au piga 800-906-9887, hata kama kwa kawaida hauwasilishkodi.

Tatu (3) Wasilisha kodi zako
Pata msaada wa bure wakuwasilisha mrejesho wa kodi yako ifikapo Aprili 18 (kumi na nane).

Vitu vya kuleta kwenye miadi ya kodi

- ❏ Picha halisi ya kitambulisho
- ❏ Kadi ya Hifadhi ya Jamii, barua ya udhibitishaji wa Nambari ya Hifadhii ya jamii ya, au ITIN wa kila mtu aliye kwenye fomu za kodi.
- ❏ Fomu W-2 au 1099
- ❏ Fomu 1095-A
- ❏ Risiti za malipo ya matunzo ya mtoto (Ikiwa unadai malipo ya Kodi ya malezi ya mtoto na Tegemezi)
- ❏ Taarifa ya IRS yoyote ikiwemo barua ya IRS 6419, Malipo ya mapema ya Kodi ya Mtoto

Kwa taarifa zaidi, nenda kwenye TaxOutreach.org/TaxCredits (Mikopo ya Kodi) au wapigie IRS kwa nambari 1-800-829-1040.

SW

Je, ninafuzu?

Kwa mara ya kwanza, watu zaidi kuliko awali watafuzu kupata malipo ya kodi ya shirikisho na wanaweza kupata marejesho ya fedha kwa muda wa kuwasilisha fomu za kodi.

Malipo ya kodi ya ongezeko ya Mapato (MKM) (EITC) Iwapo ulifanya kazi mwaka 2021, unaweza kufuzu kupata EITC hata kama haukufuzu mbeleni.

Malipo ya Kodi ya mtoto (MKT) (CTC): Karibu kila familia yenye watoto nyumbani inafuzu kupata CTC mwaka 2021 Unaweza pata huu malipo hata kama umestaafu, una ulemavu, au haukuwa unastahiki mbeleniwa mbeleni means in the future so it's wrong huko nyuma would be more appropriate Wasilisha mrejesho wa kodi ili kupata malipo mzima hata kama una malipo ya mapema ya CTC mwaka 2021.

malipo ya Kodi ya malezi ya mtoto na Tegemez. (MMMT) (CDTC): Mamilioni ya familia wanaolipa matunzo ya mtoto na mtu mzima yanafuzu kupata CDCTC.

Manufaa ya Umma Kudai haya malipo ya kodi haitabadilisha ustahiki wako kupata faida za shirikisho kama SNAP (kuponi za vyakula), SSI, Medicaid, msaada wa kifedha, au makazi ya umma. Iwapo umeweka akiba ya mrejesho wa kodi yako, haitahesabika dhidi ya mpango ya faida za shirikisho/mipaka ya rasilimali kwa miezi 12 baada ya kupata marejesho.

Uchanganuzi wa Ustahiki wa EITC, CTC, na CDCTC:

Iwepo hauna watoto unaweza fuzu kupata EITC kama:

Umri:
Una miaka 19 na kuendelea. Huwezi kudai malipo iwapo ulikuwa mwanafunzi kwa muda zaidi ya miezi mitano mwaka 2021 na una umri wa miaka 19-23.

Mapato wa mwaka 2021: ya instead of wa
Ulipata chini ya $21,430 ($27,380 iwapo umeoa), unaweza kupokea EITC hadi $1,502.

Iwapo wewe siyo mwananchi wa U.S (marekani) unaweza kufuzu malipo mitatu yoyote ya kodi iwapo:

- **EITC:** Wewe, mke au mume wako, na mtoto yeyote unayodai mna namba ya Hifadhi ya Jamii halali (SSN).
- **CTC:** Mtoto yeyote unayedai ana SSN, hata kama wewe mwenyewe hauna SSN.
- **CDCTC:** Mtoto yeyote unayedai ana SSN, hata kama wewe mwenyewe hauna SSN.

Kama una mtoto unaweza kufuzu kupata malipo yoyote mitatu ya kodi kama:

Makazi:
Watoto wako wameishi na wewe kwa muda zaidi ya nusu ya mwaka 2021

Umri – Watoto lazima wawe:

- **EITC:** 18 au chini ikitimia December 31, 2021 *(wanafunzi wa kudumu wanaweza kuwa chini ya 24 na watoto ambao wana ulemavu wa kudumu wanaweza kuwa katika umri wowote).*
- **CTC:** 17 au chini ikitimia December 31, 2021
- **CDCTC:** Miaka 13 au chini ikitimia December 31, 2021, au tegemezi ambaye hawezi kujitunza mwenyewe.

Mapato ya 2021

- **Kwa shirikisho la CTC,** hakuna kiwango cha chini cha mapato Kupata haya malipo. Una thamani hadi $3,600 kwa Watoto 5 na wadogo, na hadi $33,00 kwa Watoto wenye umri wa miaka 6-17
- **Kwa Shirikisho la EITC,** mapato yako lazima yawe chini ya kikimo kifuatacho:

Idadi ya Watoto	Wafanyakazi ambao hawako kwenye ndoa wenye mapato chini ya:	Wafanyakazi ambao wako kwenye ndoa wenye mapato chini ya:	EITC mpaka:
Mtoto mmoja (1)	$42,158	$48,108	$3,618
Watoto wawili (2)	$47,915	$53,865	$5,980
Watoto watatu (3) au zaidi	$51,464	$57,414	$6,728

- **Kwa shirikisho la CDCTC,** kiasi cha fedha ambacho unaweza kupata hutegemea na idadi ya watoto unaotunza , mapato ya familia yako, na kiasi kinachotumika kwenye matunzo.

Idadi ya Watoto	Kiasi cha matumizi ya matunzo wa mwaka 2021	Mapato	Kiwango cha juu cha malipo
Mtoto mmoja(1)	Mpaka $8,000	$0-$125,000	$4,000
		$125,000-$183,000	Hutofautiana
		$183,000-$400,000	$1,600
Watoto wawili	Mpaka $16,000	$0-$125,000	$8.000
		$125,000-$183,000	Hutofautiana
		$183,000-$400,000	$3,200